



Lise- Meitner- Gymnasium



17. September 2018



ABITUR

gemäß VV zu §5 APO-GOST



Fachhochschulreife

- FHR nach Q1, Q2.1 oder Q2.2 möglich
- Berücksichtigt werden zwei aufeinander folgende Halbjahre (also auch Q1.2+Q2.1)

Oberstufe



	Fach	Kursart	Q1.1	Q1.2	Q2.1	Q2.2	Abi- Fach	Zul.	DS	F F
▶	KR	GK	05	05				10		
	D	GK	04	04	03	06		17		
	E	GK	04	05	04	04	3	17	4,25	
	S0	GK	04	04	03	05				
	KU	GK	10	12	09	09		40		
	GE	ZK			06	02		08		
	SW	GK	06	06	05	05	4	22		
	M	LK	07	08	08	08	1	62	7,75	
	PH	LK	09	08	06	07	2	60	7,50	
	IF	GK	10	08	08	09		35		
	SP	GK	12	13	13	12		50		

Oberstufe



 Fach	Kursart	Q1.1	Q1.2	Q2.1	Q2.2	Abi-Fach	Zul.	DS
ER	GK	09	07	06	07		16	
D	GK	06	04	04	05	4	19	
E	GK	06	05	05	07		23	
▶ MU	GK	06	08				14	
GE	ZK			09	08		17	
SW	ZK			12	11		23	
EK	GK	06	06	05	06	3	23	5,75
M	LK	06	06	06	06	1	48	6,00
PH	LK	09	09	08	10	2	72	9,00
CH	GK	10	10				20	
IF	GK	11	12	08	09		40	
SP	GK	10	10	11	11		42	



Wahl der Abiturfächer (Diagramm)

mind. 2 Fächer aus D, FS, M

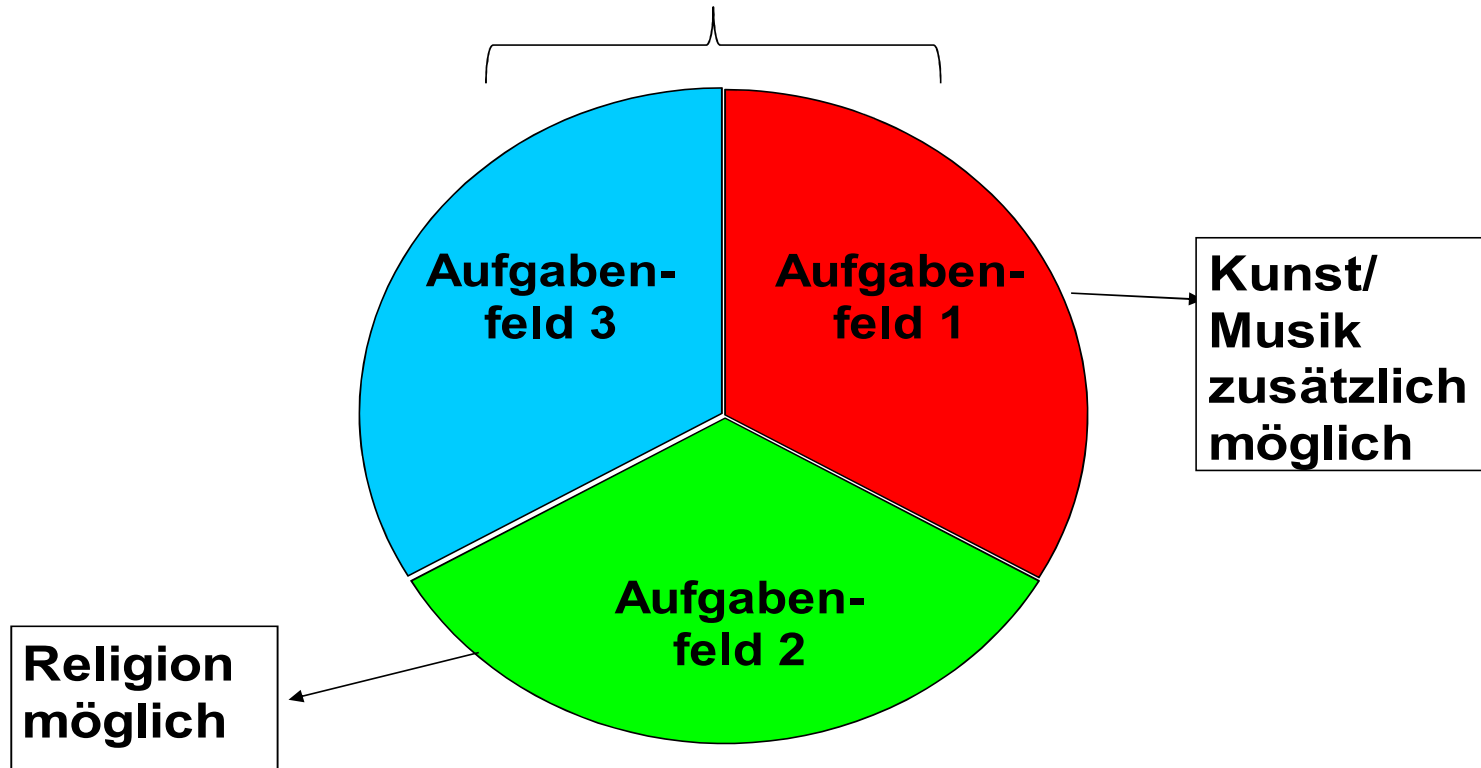



Wahl der Abiturfächer

- Berücksichtigung der 3 Aufgabenfelder
- Zwei der Fächer **D**, **M**, **Fs**
- **KU** oder **MU**, dann aber noch **D** oder **Fs**;
M automatisch Abifach
- **RELIGIONSLEHRE** an Stelle einer
Gesellschaftswissenschaft möglich.
- Nicht möglich sind **2 Nat.Wiss.** oder **1 Nat.
Wiss. + Kunst/Musik**



Gesamtqualifikation (Diagramm)

Block II (Abitur):

- 4 Abiturprüfungen
- **fünffache Wertung**
- **insgesamt 100 – 300 Punkte**

Block I (Q1+Q2):

- 8 LK (2-fach)
- 27-32 GK (einfach)
- **200 - 600 Punkte**

Max.
900 Pkt.

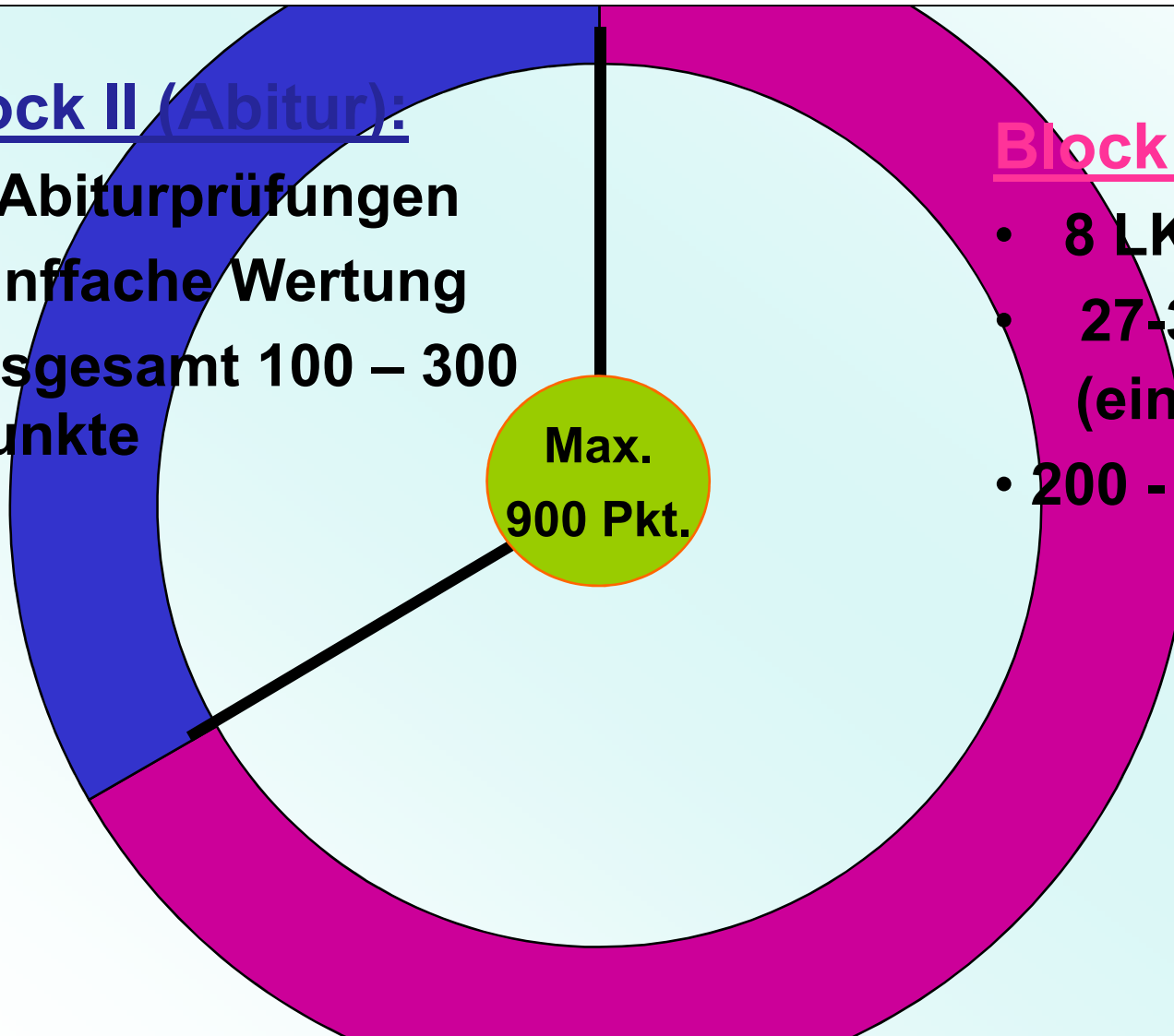



Berechnung Block I

Kurse im Block I

- die vier Abiturfächer (LKs doppelt)
- alle Pflichtfächer, außer Sport und Schwerpunktfach in Q1
- danach: die besten Grundkurse, bis **27 GK** erreicht sind
- bei Belegung eines Projektkurses wird die Endnote wie 2 Grundkurse angerechnet

Oberstufe



 Fach	Kursart	Q1.1	Q1.2	Q2.1	Q2.2	Abi-Fach	Zul.	DS
ER	GK	09	07	06	07		16	
D	GK	06	04	04	05	4	19	
E	GK	06	05	05	07		23	
▶ MU	GK	06	08				14	
GE	ZK			09	08		17	
SW	ZK			12	11		23	
EK	GK	06	06	05	06	3	23	5,75
M	LK	06	06	06	06	1	48	6,00
PH	LK	09	09	08	10	2	72	9,00
CH	GK	10	10				20	
IF	GK	11	12	08	09		40	
SP	GK	10	10	11	11		42	



Berechnung Block I

Kurse im Block I

Berechnung der Durchschnittsnote aus 35
Kursen

Berücksichtigung weiterer Kurse, die
punkthöher als Durchschnittsnote sind (max. 5)



Beispiel für Punkteberechnung

- 8 LK (zweifach) = 120 Punkte
- 27 GK = 207 Punkte
- **327 Punkte**
- Punktedurchschnitt:
- $327 \div 43$ (LK zweifach) = 7,60 Punkte
- z.B. 3 weitere GK mit 10 Punkten: **357 Punkte**

Berechnung der Gesamtpunktzahl:

$$(357 \div 46) \times 40 = 310,4 = 310 \text{ Punkte}$$

$$\text{Zum Vergleich: } (327 \div 43) \times 40 = 304,2 = 304 \text{ Punkte}$$



Bedingungen für Zulassung zum Abitur

- Alle Kurse für GQ mit mehr als 0 Punkten
- Mindestens 200 Punkte am Ende von Block I, aber:

Bei <u>35-37</u> Kursen für Gesamtqualifikation	Bei <u>38-40</u> Kursen für Gesamtqualifikation
Höchstens 7 Defizite	Höchstens 8 Defizite
Davon maximal 3 LK-Defizite	Davon maximal 3 LK-Defizite



Rücktritt von der Abiturprüfung

- **Es ist kein freiwilliger Rücktritt mit dem Ziel der Notenverbesserung im Folgejahr mehr möglich.**
- **Unter Beachtung der Höchstverweildauer kann eine Schülerin oder ein Schüler auf Antrag bei Leistungsproblemen bis zur Zulassungsentcheidung (12.04.2019) von der Abiturprüfung zurücktreten.**



Abiturprüfung

1. Ablauf der Abiturprüfung
2. Punkte im Abiturbereich
3. Zusätzliche mündliche Prüfungen
4. Wiederholung



Ablauf der Abiturprüfung

Vier Abiturfächer

Schriftliche Fächer
- Die beiden Leistungskurse
- 1 Grundkursfach

Dauer der Klausuren
Leistungskurse: 4,25 Std.
Grundkurs: 3 Std.

Mündliche Prüfung
1 Grundkursfach

Dauer der Prüfung
ca. 30 Minuten

Die in den Abiturfächern erreichten Noten werden jeweils 5-fach gewichtet.



Zusätzliche mündliche Prüfungen in schriftlichen Fächern (1.-3. Abiturfach)

- 1. *Abweichungsprüfung:*** Bei Abweichung ab 4 Punkten von der Durchschnittsnote
- 2. *Bestehensprüfung:*** Wenn die Mindestpunktzahl von 100 Punkten im Abiturbereich nicht erreicht wird
- 3. *Bestehensprüfung:*** Wenn nicht in mindestens 2 Prüfungsfächern (darunter 1 LK) mindestens 25 Punkte im Abiturbereich erzielt werden
- 4. *Freiwillige Prüfung:*** Zur Verbesserung des Notenschnitts (Beratung wichtig!)



Wiederholung der Abiturprüfung

- Einmalige Wiederholung möglich
- Die Leistungen der alten Stufe Q2 und der ersten Abiturprüfung entfallen
- **Aber:** Die Zulassung zur Prüfung muss neu erreicht werden!
- Bei Nichtzulassung oder Nichtbestehen der Wiederholungsprüfung: Verlassen der Schule
- Aber Fachhochschulreife nach Q1 oder Q2

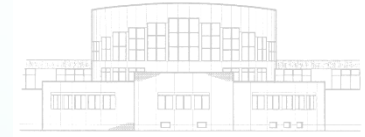

Tipps für das zweite Halbjahr

- **Organisiert Euch und beginnt strukturiert sowie frühzeitig mit der Wiederholung für die Abiturprüfungen.**
- **Bildet u. U. Lernteams mit Mitschülern.**
- **Nutzt die Angebote von Seiten Eurer Lehrer im Hinblick auf die Prüfungen im 4. Abiturfach: z. B. Simulation einer mündl. Prüfung; manche K'uK bieten auch in der unterrichtsfreien Zeit nach Ostern Termine an, zu denen ihr noch kommen und Fragen stellen könnt.**



Für Rückfragen:

e.koeppen@lmg-anrath.de

a.schulz@lmg-anrath.de

b.gehrke@lmg-anrath.de

Vielen Dank für Ihre Aufmerksamkeit!