



# Lise- Meitner- Gymnasium



24. August 2020



# ABITUR

gemäß VV zu §5 APO-GOST

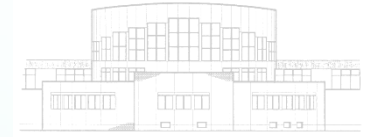

## Aktuelles (I)

Die Abiturprüfungen werden auch 2021 mit zentral gestellten Aufgaben durchgeführt, die sich auf die **gesamte zweijährige Qualifikationsphase** beziehen. Dazu werden fachspezifische Maßnahmen zur Gestaltung der Prüfungsaufgaben und zu einer erweiterten Aufgabenauswahl ergriffen, die vor allem den Lehrkräften, gegebenenfalls aber auch den Schülerinnen und Schülern in geeigneten Fächern eine auf das Unterrichtsgeschehen in der einzelnen Schule abgestimmte **Auswahl von Prüfungsaufgaben** ermöglichen.

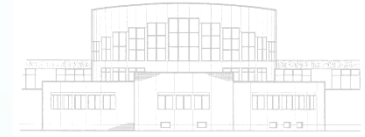

## Aktuelles (II)

Die Abiturprüfungen 2021 werden um neun Unterrichtstage nach den Osterferien 2021 verschoben und beginnen erst am Freitag, dem 23. April 2021. Trotz dieser Verschiebung finden die Klausuren in Deutsch, Englisch, Französisch und Mathematik unverändert an den langfristig bundesweit festgelegten Terminen statt, so dass auch in Nordrhein-Westfalen eine Teilnahme an den Abituraufgaben des in diesen Fächern etablierten Aufgabenpools erhalten bleibt.

Letzter Schultag / Ausgabe der Zulassungen ist somit Donnerstag, der 22.04.2021



## Fachhochschulreife

- FHR nach Q1, Q2.1 oder Q2.2 möglich
- Berücksichtigt werden zwei aufeinander folgende Halbjahre (also auch Q1.2+Q2.1)



## Wahl der Abiturfächer (Diagramm)

mind. 2 Fächer aus D, FS, M

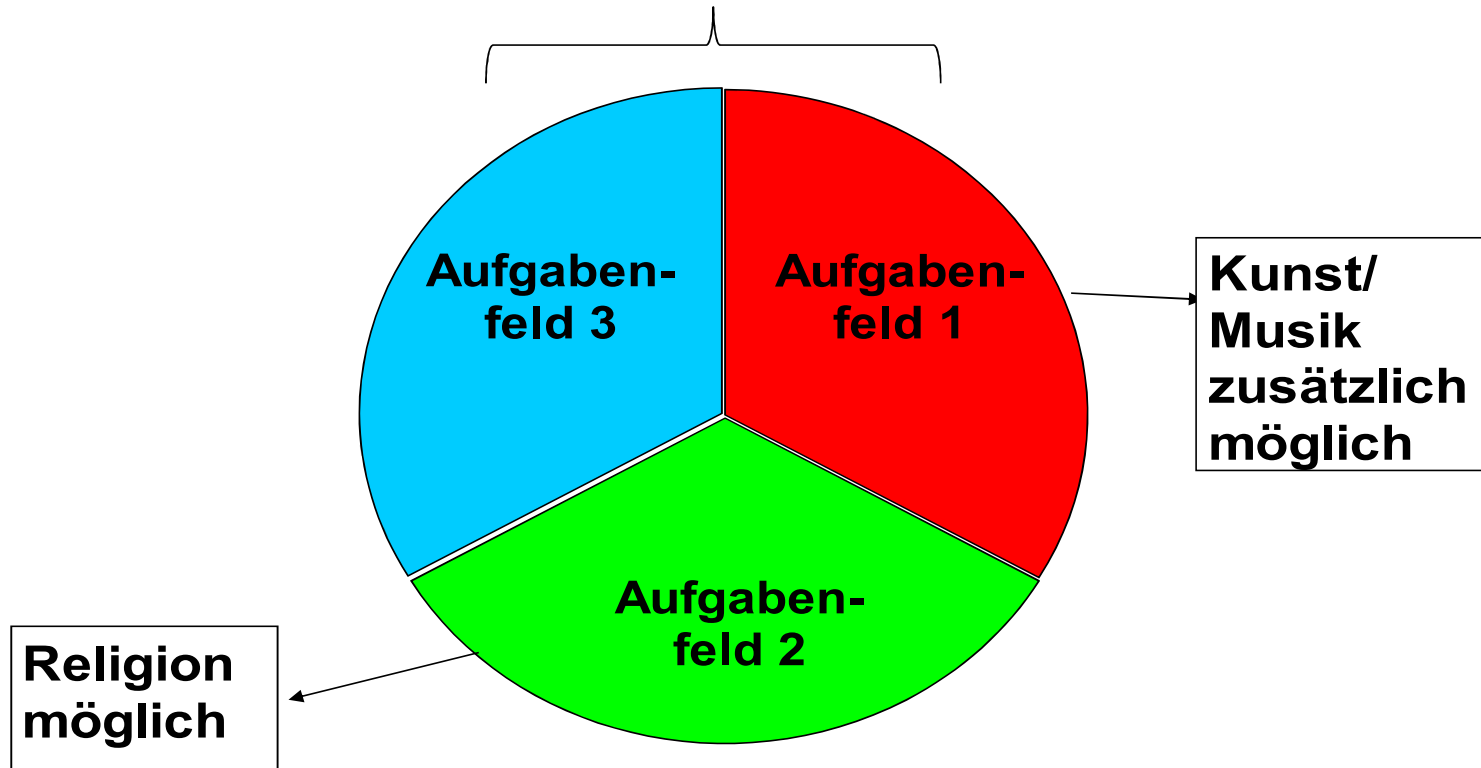



## Wahl der Abiturfächer

- Berücksichtigung der 3 Aufgabenfelder
- Zwei der Fächer **D**, **M**, **Fs**
- **KU** oder **MU**, dann aber noch **D** oder **Fs**;  
**M** automatisch Abifach
- **RELIGIONSLEHRE** an Stelle einer  
Gesellschaftswissenschaft möglich.
- Nicht möglich sind **2 Nat.Wiss.** oder **1 Nat.  
Wiss. + Kunst/Musik**



## Sonderregelung

Verbindliche Festlegung des 3. und 4. Abiturfachs bis zum 09.10.2020. **In besonders begründeten Ausnahmefällen ist aber eine nachträgliche Änderung (ggf. erst nach Rückgabe der Klausuren) noch möglich.**





## Gesamtqualifikation (Diagramm)

### Block II (Abitur):

- 4 Abiturprüfungen
- fünffache Wertung
- insgesamt 100 – 300 Punkte

### Block I (Q1+Q2):

- 8 LK (2-fach)
- 27-32 GK (einfach)
- 200 - 600 Punkte

Max.  
900 Pkt.



## Berechnung Block I

### Kurse im Block I

- die vier Abiturfächer (LKs doppelt)
- alle Pflichtfächer, außer Sport und Schwerpunktfach in Q1
- danach: die besten Grundkurse, bis **27 GK** erreicht sind
- bei Belegung eines Projektkurses wird die Endnote wie 2 Grundkurse angerechnet

# Oberstufe



 Fach	Kursart	Q1.1	Q1.2	Q2.1	Q2.2	Abi-Fach	Zul.	DS
ER	GK	09	07	06	07		16	
D	GK	06	04	04	05	4	19	
E	GK	06	05	05	07		23	
▶ MU	GK	06	08				14	
GE	ZK			09	08		17	
SW	ZK			12	11		23	
EK	GK	06	06	05	06	3	23	5,75
M	LK	06	06	06	06	1	48	6,00
PH	LK	09	09	08	10	2	72	9,00
CH	GK	10	10				20	
IF	GK	11	12	08	09		40	
SP	GK	10	10	11	11		42	



## Berechnung Block I

### Kurse im Block I

Berechnung der Durchschnittsnote aus 35  
Kursen

Berücksichtigung weiterer Kurse, die  
punkthöher als Durchschnittsnote sind (max. 5)



## Beispiel für Punkteberechnung

- 8 LK (zweifach) = 120 Punkte
- 27 GK = 207 Punkte
- **327 Punkte**
- Punktedurchschnitt:
- $327 \div 43$  (LK zweifach) = 7,60 Punkte
- z.B. 3 weitere GK mit 10 Punkten: **357 Punkte**

### Berechnung der Gesamtpunktzahl:

$$(357 \div 46) \times 40 = 310,4 = 310 \text{ Punkte}$$

$$\text{Zum Vergleich: } (327 \div 43) \times 40 = 304,2 = 304 \text{ Punkte}$$



## Bedingungen für Zulassung zum Abitur

- Alle Kurse für GQ mit mehr als 0 Punkten
- Mindestens 200 Punkte am Ende von Block I, aber:

<b>Bei <u>35-37</u> Kursen für Gesamtqualifikation</b>	<b>Bei <u>38-40</u> Kursen für Gesamtqualifikation</b>
Höchstens 7 Defizite	Höchstens 8 Defizite
Davon maximal 3 LK-Defizite	Davon maximal 3 LK-Defizite



## **Rücktritt von der Abiturprüfung**

- **Es ist kein freiwilliger Rücktritt mit dem Ziel der Notenverbesserung im Folgejahr mehr möglich.**
- **Unter Beachtung der Höchstverweildauer kann eine Schülerin oder ein Schüler auf Antrag bei Leistungsproblemen bis zur Zulassungsentcheidung (22.04.2021) von der Abiturprüfung zurücktreten.**



## Ablauf der Abiturprüfung

### Vier Abiturfächer

#### Schriftliche Fächer

- Die beiden Leistungskurse
- 1 Grundkursfach

#### Mündliche Prüfung

- 1 Grundkursfach

#### Dauer der Klausuren

Leistungskurs: 270 Minuten  
Grundkurs: 210 / 225 /240 Min.

#### Dauer der Prüfung

ca. 30 Minuten

**Die in den Abiturfächern erreichten Noten werden jeweils 5-fach gewichtet**





## Zusätzliche mündliche Prüfungen in schriftlichen Fächern (1.-3. Abiturfach)

- 1. *Bestehensprüfung:*** Wenn die Mindestpunktzahl von 100 Punkten im Abiturbereich nicht erreicht wird
- 2. *Bestehensprüfung:*** Wenn nicht in mindestens 2 Prüfungsfächern (darunter 1 LK) mindestens 25 Punkte im Abiturbereich erzielt werden
- 3. *Freiwillige Prüfung:*** Zur Verbesserung des Notenschnitts (Beratung wichtig!)



## Wiederholung der Abiturprüfung

- Einmalige Wiederholung möglich
- Die Leistungen der alten Stufe Q2 und der ersten Abiturprüfung entfallen
- **Aber:** Die Zulassung zur Prüfung muss neu erreicht werden!
- Bei Nichtzulassung oder Nichtbestehen der Wiederholungsprüfung: Verlassen der Schule
- Aber (in der Regel) Fachhochschulreife nach Q1 oder Q2

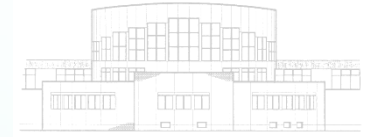

## **Bitte unterstützen Sie Ihre Kinder bei ...**

- **Organisiert Euch und beginnt strukturiert sowie frühzeitig mit der Wiederholung für die Abiturprüfungen.**
- **Bildet u. U. Lernteams mit Mitschülern.**
- **Nutzt die Angebote von Seiten Eurer Lehrer im Hinblick auf die Prüfungen im 4. Abiturfach: z. B. Simulation einer mündl. Prüfung; manche K'uK bieten auch in der unterrichtsfreien Zeit nach dem letzten Schultag Termine an, zu denen ihr noch kommen und Fragen stellen könnt.**



## Noch zwei Bitten zum Schluss:

- Für die Schülerinnen und Schüler: Haltet bitte offizielle Termine ein! (Zum Beispiel besteht am Tag der Bekanntgabe der Ergebnisse der Abiturprüfung **„Anwesenheitspflicht“**). Urlaube erst für die Zeit nach dem Termin der mündlichen Prüfungen im 1.-3. Abiturfach planen.
- Für Schülerinnen und Schüler sowie Eltern: **„Plötzliche Erkrankungen“** am Tag vor Klausuren, die auftreten und eine Teilnahme am Nachmittagsunterricht nicht mehr möglich machen, sollten möglichst vermieden ☺ oder aber von den Eltern nicht entschuldigt werden.



***Für Rückfragen:***

***[m.jansen@img-schulen-willich.de](mailto:m.jansen@img-schulen-willich.de)***

***[j.gohla@img-schulen-willich.de](mailto:j.gohla@img-schulen-willich.de)***

***[b.gehrke@img-schulen-willich.de](mailto:b.gehrke@img-schulen-willich.de)***

***Vielen Dank für Ihre Aufmerksamkeit!***