



Lise- Meitner- Gymnasium



06.09.2021



ABITUR

gemäß VV zu §5 APO-GOST

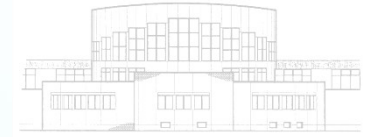

Aktuelles (I)

Die Abiturprüfungen werden auch 2022 mit zentral gestellten Aufgaben durchgeführt, die sich auf die **gesamte zweijährige Qualifikationsphase** beziehen. Dazu werden fachspezifische Maßnahmen zur Gestaltung der Prüfungsaufgaben und zu einer erweiterten Aufgabenauswahl ergriffen, die vor allem den Lehrkräften, gegebenenfalls aber auch den Schülerinnen und Schülern in geeigneten Fächern eine auf das Unterrichtsgeschehen in der einzelnen Schule abgestimmte **Auswahl von Prüfungsaufgaben** ermöglichen.

Die **geänderten Vorgaben** sind aufgeführt unter:
www.standardsicherung.nrw.de

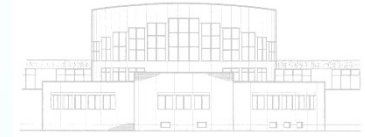

Aktuelles (II)

- Vom 01.04. - 07.04.2022 findet Unterricht nach organisatorischer Maßgabe der jeweiligen Schule zur Vorbereitung auf die Prüfungen nur noch in den Abiturfächern statt.
- Die Teilnahme an dieser Prüfungsvorbereitung ist für die Schülerinnen und Schüler verpflichtend.
- Die Leistungsbewertung der Qualifikationsphase 2 endet am 31.03.2022.

Letzter Schultag / Ausgabe der Zulassungen ist somit Freitag, der 08.04.2022



Fachhochschulreife

- FHR nach Q1, Q2.1 oder Q2.2 möglich
- Berücksichtigt werden zwei aufeinander folgende Halbjahre (also auch Q1.2+Q2.1)

Oberstufe



	Fach	Kursart	Q1.1	Q1.2	Q2.1	Q2.2	Abi-Fach	Zul.	DS	F
▶	KR	GK	05	05				10		
	D	GK	04	04	03	06		17		
	E	GK	04	05	04	04	3	17	4,25	
	S0	GK	04	04	03	05				
	KU	GK	10	12	09	09		40		
	GE	ZK			06	02		08		
	SW	GK	06	06	05	05	4	22		
	M	LK	07	08	08	08	1	62	7,75	
	PH	LK	09	08	06	07	2	60	7,50	
	IF	GK	10	08	08	09		35		
	SP	GK	12	13	13	12		50		

Oberstufe



 Fach	Kursart	Q1.1	Q1.2	Q2.1	Q2.2	Abi-Fach	Zul.	DS
ER	GK	09	07	06	07		16	
D	GK	06	04	04	05	4	19	
E	GK	06	05	05	07		23	
▶ MU	GK	06	08				14	
GE	ZK			09	08		17	
SW	ZK			12	11		23	
EK	GK	06	06	05	06	3	23	5,75
M	LK	06	06	06	06	1	48	6,00
PH	LK	09	09	08	10	2	72	9,00
CH	GK	10	10				20	
IF	GK	11	12	08	09		40	
SP	GK	10	10	11	11		42	



Wahl der Abiturfächer (Diagramm)

mind. 2 Fächer aus D, FS, M

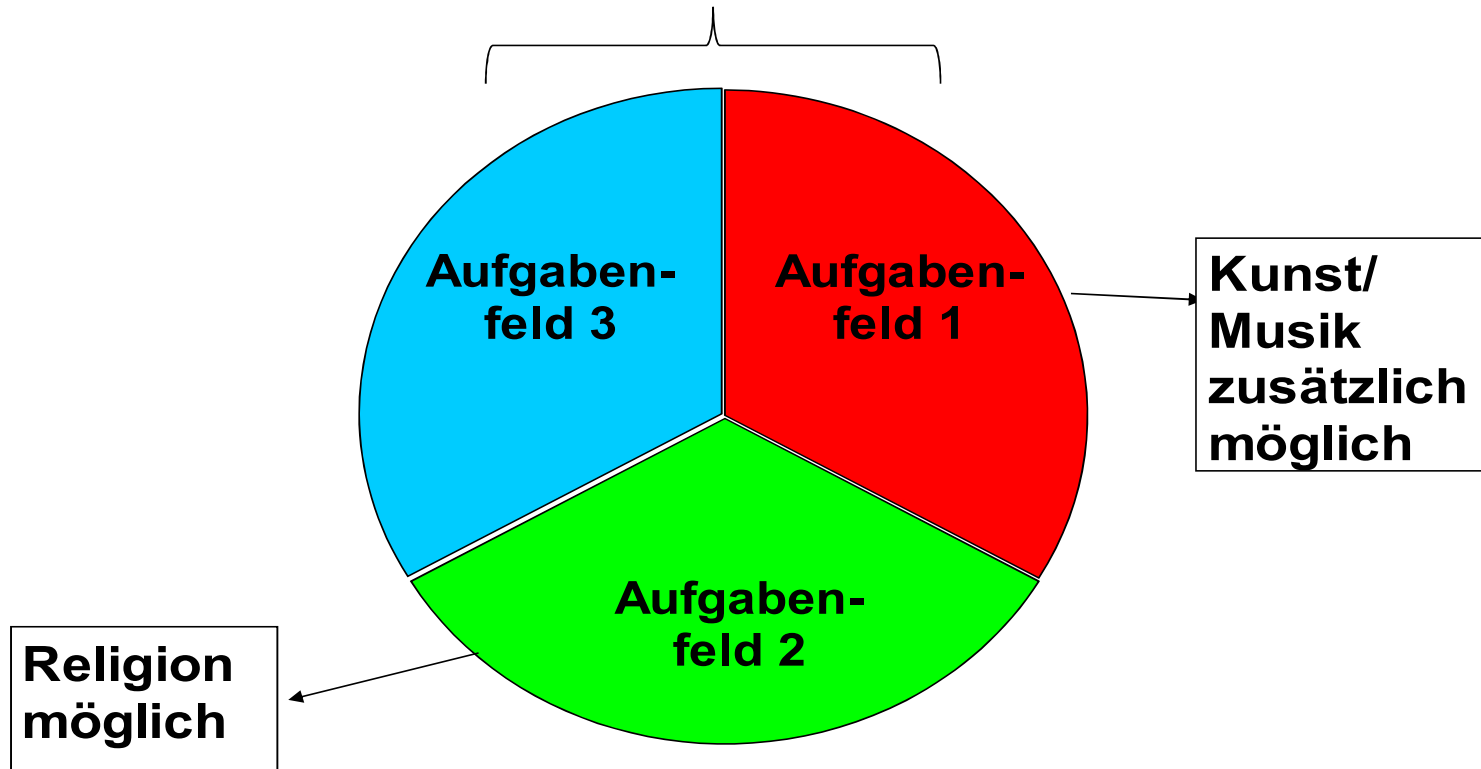



Wahl der Abiturfächer

- Berücksichtigung der 3 Aufgabenfelder
- Zwei der Fächer **D**, **M**, **Fs**
- **KU** oder **MU**, dann aber noch **D** oder **Fs**;
M automatisch Abifach
- **RELIGIONSLEHRE** an Stelle einer
Gesellschaftswissenschaft möglich.
- Nicht möglich sind **2 Nat.Wiss.** oder **1 Nat.
Wiss. + Kunst/Musik**



Sonderregelung

Verbindliche Festlegung des 3. und 4. Abiturfachs bis zum 07.10.2021. **In besonders begründeten Ausnahmefällen ist aber eine nachträgliche Änderung (ggf. erst nach Rückgabe der Klausuren) noch möglich.**



Gesamtqualifikation (Diagramm)

Block II (Abitur):

- 4 Abiturprüfungen
- fünffache Wertung
- insgesamt 100 – 300 Punkte

Block I (Q1+Q2):

- 8 LK (2-fach)
- 27-32 GK (einfach)
- 200 - 600 Punkte

Max.
900 Pkt.



Berechnung Block I

Kurse im Block I

- die vier Abiturfächer (LKs doppelt)
- alle Pflichtfächer, außer Sport und Schwerpunktfach in Q1
- danach: die besten Grundkurse, bis **27 GK** erreicht sind
- bei Belegung eines Projektkurses wird die Endnote wie 2 Grundkurse angerechnet

Oberstufe



 Fach	Kursart	Q1.1	Q1.2	Q2.1	Q2.2	Abi- Fach	Zul.	DS
ER	GK	09	07	06	07		16	
D	GK	06	04	04	05	4	19	
E	GK	06	05	05	07		23	
▶ MU	GK	06	08				14	
GE	ZK			09	08		17	
SW	ZK			12	11		23	
EK	GK	06	06	05	06	3	23	5,75
M	LK	06	06	06	06	1	48	6,00
PH	LK	09	09	08	10	2	72	9,00
CH	GK	10	10				20	
IF	GK	11	12	08	09		40	
SP	GK	10	10	11	11		42	



Berechnung Block I

Kurse im Block I

Berechnung der Durchschnittsnote aus 35
Kursen

Berücksichtigung weiterer Kurse, die
punkthöher als Durchschnittsnote sind (max. 5)



Beispiel für Punkteberechnung

- 8 LK (zweifach) = 120 Punkte
- 27 GK = 207 Punkte
- **327 Punkte**
- Punktedurchschnitt:
- $327 \div 43$ (LK zweifach) = 7,60 Punkte
- z.B. 3 weitere GK mit 10 Punkten: **357 Punkte**

Berechnung der Gesamtpunktzahl:

$$(357 \div 46) \times 40 = 310,4 = 310 \text{ Punkte}$$

$$\text{Zum Vergleich: } (327 \div 43) \times 40 = 304,2 = 304 \text{ Punkte}$$



Bedingungen für Zulassung zum Abitur

- Alle Kurse für GQ mit mehr als 0 Punkten
- Mindestens 200 Punkte am Ende von Block I, aber:

Bei <u>35-37</u> Kursen für Gesamtqualifikation	Bei <u>38-40</u> Kursen für Gesamtqualifikation
Höchstens 7 Defizite	Höchstens 8 Defizite
Davon maximal 3 LK-Defizite	Davon maximal 3 LK-Defizite



Rücktritt von der Abiturprüfung

- **Es ist kein freiwilliger Rücktritt mit dem Ziel der Notenverbesserung im Folgejahr mehr möglich.**
- **Unter Beachtung der Höchstverweildauer kann eine Schülerin oder ein Schüler auf Antrag bei Leistungsproblemen bis zur Zulassungsentcheidung (08.04.2022) von der Abiturprüfung zurücktreten.**



Ablauf der Abiturprüfung

Vier Abiturfächer

Schriftliche Fächer

- Die beiden Leistungskurse
- 1 Grundkursfach

Mündliche Prüfung

- 1 Grundkursfach

Dauer der Klausuren

Leistungskurs: 270 Minuten
Grundkurs: 210 / 225 /240 Min.
(+ ggf. 30 Minuten Auswahlzeit)

Dauer der Prüfung

ca. 30 Minuten

Die in den Abiturfächern erreichten Noten werden jeweils 5-fach gewichtet



Zusätzliche mündliche Prüfungen in schriftlichen Fächern (1.-3. Abiturfach)

- 1. *Bestehensprüfung:*** Wenn die Mindestpunktzahl von 100 Punkten im Abiturbereich nicht erreicht wird
- 2. *Bestehensprüfung:*** Wenn nicht in mindestens 2 Prüfungsfächern (darunter 1 LK) mindestens 25 Punkte im Abiturbereich erzielt werden
- 3. *Freiwillige Prüfung:*** Zur Verbesserung des Notenschnitts (Beratung wichtig!)



Die besondere Lernleistung

- **wird im Rahmen eines mindestens zwei Halbjahre umfassenden Kurses erbracht**
- **Schriftl. Dokumentation + Kolloquium**
- **Als besondere Lernleistung können gelten: Ergebnisse aus einem umfassenden fachlichen Projekt, aber auch die Ergebnisse eines belegten Projektkurses mit erhöhtem Niveau.**
- **Wichtig: Hohes Anspruchsniveau!**
- **Wertung wie ein fünftes Abiturfach**
- **Anmeldung der besonderen Lernleistung beim Schulleiter bis Freitag, den 10.09.2021**



Wiederholung der Abiturprüfung

- Einmalige Wiederholung möglich
- Die Leistungen der alten Stufe Q2 und der ersten Abiturprüfung entfallen
- **Aber:** Die Zulassung zur Prüfung muss neu erreicht werden!
- Bei Nichtzulassung oder Nichtbestehen der Wiederholungsprüfung: Verlassen der Schule
- Aber (in der Regel) Fachhochschulreife nach Q1 oder Q2

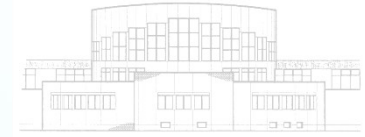

Tipps für das zweite Halbjahr

- Organisiert Euch und beginnt strukturiert sowie frühzeitig mit der Wiederholung für die Abiturprüfungen.
- Bildet u. U. Lernteams mit Mitschülern.
- Nutzt die Angebote von Seiten der Lehrkräfte im Hinblick auf die Prüfungen im 4. Abiturfach: z. B. Simulation einer mündl. Prüfung; manche K'uD bieten auch in der unterrichtsfreien Zeit nach dem letzten Schultag Termine an, zu denen ihr noch kommen und Fragen stellen könnt.
- Schaut Euch zur Übung alte Prüfungsaufgaben der letzten Abiturjahrgänge (mit Lösungen) an. Diese sind hinterlegt unter:

www.standardsicherung.nrw.de/cms/login.php

Login: 193550

Passwort: pagegup3



Noch zwei Bitten zum Schluss:

- Für die Schülerinnen und Schüler: Haltet bitte offizielle Termine ein! (Zum Beispiel besteht am Tag der Bekanntgabe der Ergebnisse der Abiturprüfung **„Anwesenheitspflicht“**). Urlaube erst für die Zeit nach dem Termin der mündlichen Prüfungen im 1.-3. Abiturfach planen.
- Für Schülerinnen und Schüler sowie Eltern: **„Plötzliche Erkrankungen“** am Tag vor Klausuren, die auftreten und eine Teilnahme am Nachmittagsunterricht nicht mehr möglich machen, sollten möglichst vermieden 😊 oder aber von den Eltern nicht entschuldigt werden.



Für Rückfragen:

e.koeppen@img-schulen-willich.de

t.goetz@img-schulen-willich.de

b.gehrke@img-schulen-willich.de

Vielen Dank für Ihre Aufmerksamkeit!